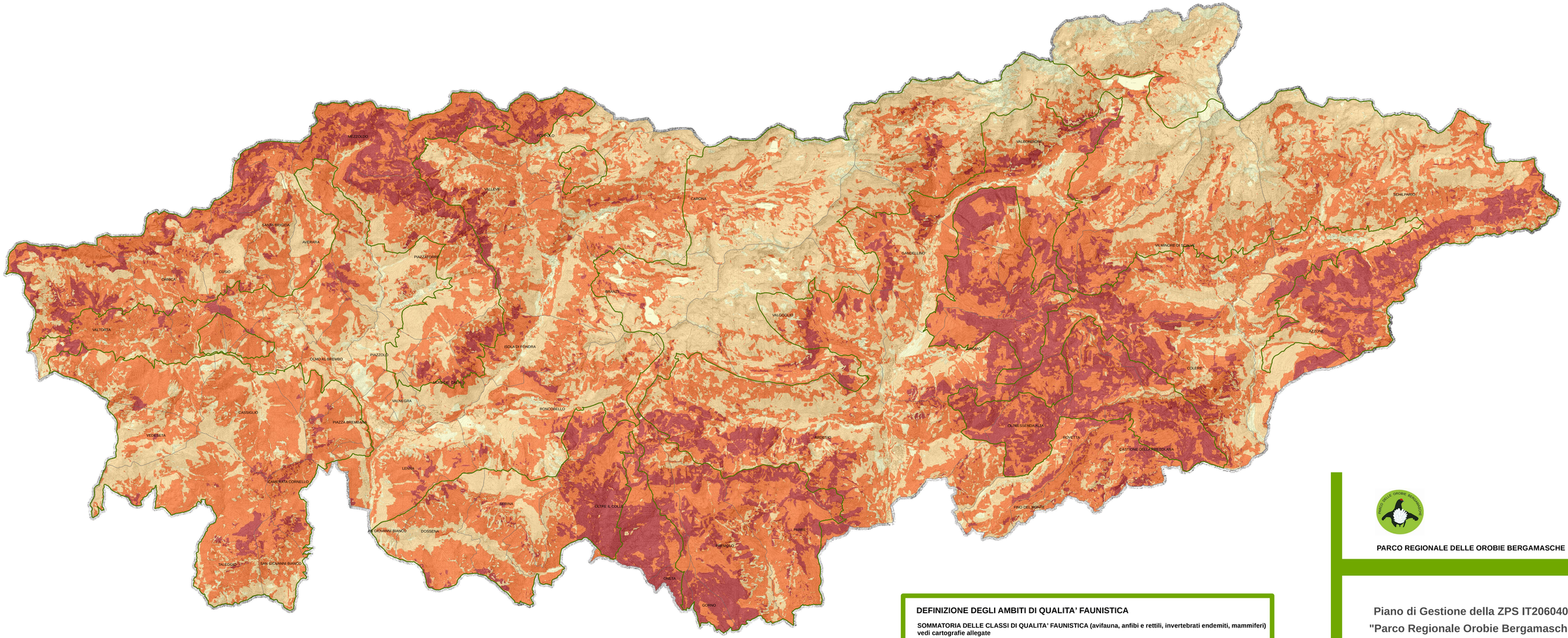

DEFINIZIONE DEGLI AMBITI DI QUALITA' FAUNISTICA

SOMMATORIA DELLE CLASSI DI QUALITA' FAUNISTICA (avifauna, anfibi e rettili, invertebrati endemiti, mammiferi)
vedi cartografie allegate

avifauna: classi I, II, III, IV
anfibi e rettili: classi I, II, III, IV
invertebrati endemiti: classi I, II, III, IV
mammiferi: classi I, II, III, IV

classe I = 1; classe II = 2; classe III = 3; classe IV = 4

range potenziale sommatoria classi: 4 - 16
range reale sommatoria classi: 4 - 14

- **AMBITO A - territorio interessato dalla sommatoria delle classi di qualità faunistica da 10 a 14**
- **AMBITO B - territorio interessato dalla sommatoria delle classi di qualità faunistica da 8 a 9**
- **AMBITO C - territorio interessato dalla sommatoria delle classi di qualità faunistica da 7 a 8**
- **AMBITO D - territorio interessato dalla sommatoria delle classi di qualità faunistica da 4 a 6**

- Perimetro ambito territoriale e confini comunali
- ZPS

PARCO REGIONALE DELLE OROBIE BERGAMASCHE

Piano di Gestione della ZPS IT2060401 "Parco Regionale Orobie Bergamasche"

Ambito territoriale della ZPS e del Piano Naturalistico Comunale del Parco delle Orobie Bergamasche

Carta della qualità faunistica complessiva

Cartografia 7/7

SCALA 1:50.000